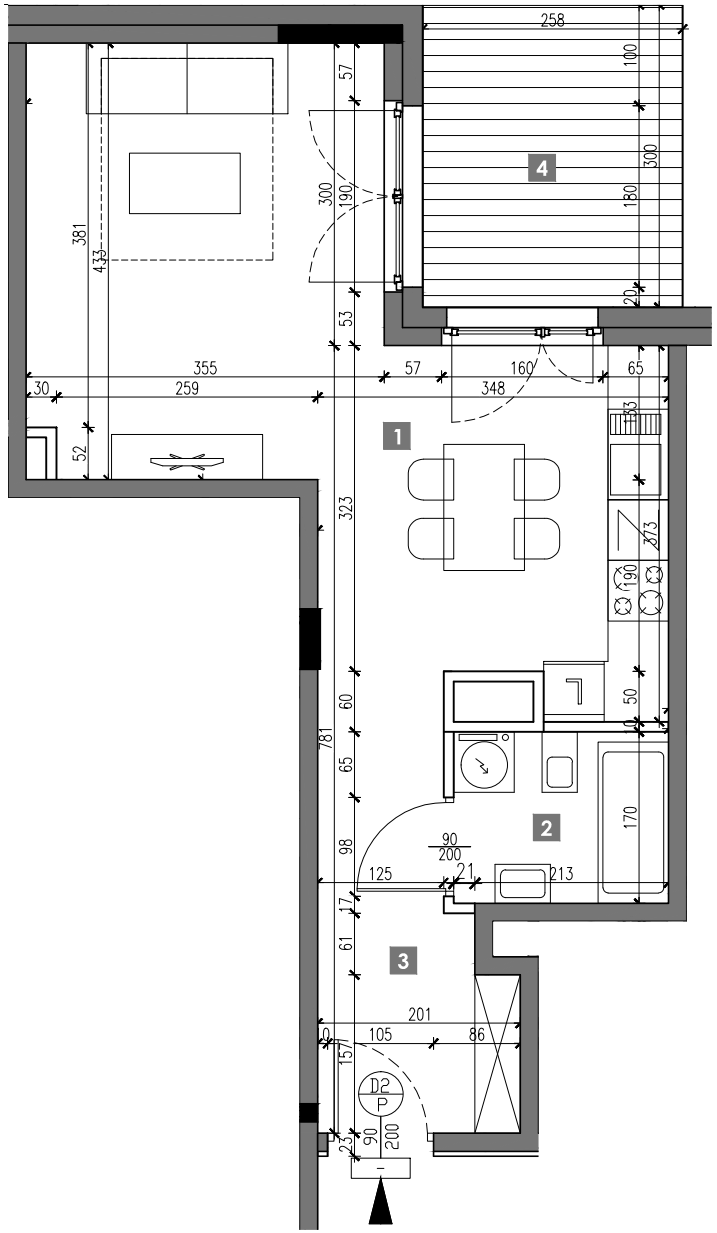

ZERAŃSKI
DEVELOPMENT

SIENKIEWICZA
apartamenty

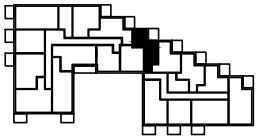

ZESTAWIENIE POMIESZCZEŃ

1	SALON Z ANEKSEM	25,94m²
2	ŁAZIENKA	3,54m²
3	HOL	6,99m²

POWIERZCHNIA POD ŚCIANKAMI NADAJĄCYMI SIĘ DO DEMONTAŻU	0,23m²

5	PIĘTRO	NR MIESZKANIA
A	KLATKA	**36**

POWIERZCHNIA UŻYTKOWA: 36,70m²

6	LOGGIA	7,74m²

UWAGA:
1. WYMIARY POMIESZCZEŃ,LOKALIZACJĘ PRZYBORÓW SANITARNYCH, ROZMIESZCZENIEPUNKTÓW INSTALACYJNYCHITP. PODANO ZGODNIE Z PROJEKTEM BUDOWLANYM. MOGĄ WYSTĄPIĆ NIEWIELKIE RÓŻNICE WYMIARÓW I USYTUOWANIA ELEMENTÓW POWSTAŁE W TRAKCIE REALIZACJI PRAC BUDOWLANYCH. PODANE WYMIARY SĄ WYMIARAMI W ŚWIETLE PIONOWYCH PRZEGRÓD (ŚCIAN) W STANIE SUROWYM.
2. POWIERZCHNIA UŻYTKOWA LOKALU JEST OKREŚLONA NA PODSTAWIE ROZPORZĄDZENIA MINISTRA TRANSPORTU,BUDOWNICTWA I GOSPODARKI MORSKIEJ Z DN.25.04.2012R. W SPRAWIE SZCZEGÓŁOWEGO ZAKRESU I FORMY PROJEKTU BUDOWLANEGO (DZ.U.Z 2012R. POZ.462 Z PÓZN.ZM.)ZGODNIE Z ZASADAMI ZAWARTYMI W POLSKIEJ NORMIE PN–ISO9838:1997 TJ.:POWIERZCHNIA UŻYTKOWA LOKALU JEST OBLICZANA W METRACH KWADRATOWYCH Z DOKŁADNOŚCIĄ DO DWÓCH MIEJSC PO PRZECINKU. DLA WYMIARÓW LOKALU W STANIE WYKOŃCZONYM NA POZIOMIE PODŁOGI, NIE LICZĄC LISTWE PRZYPODŁOGOWYCH , PROGÓW ITP.DO POWIERZCHNI UŻYTKOWEJ LOKALU WLICZA SIĘ POWIERZCHNIE ELEMENTÓW NADAJĄCYCH SIĘ DO DEMONTAŻU (RURY, KANAŁY, ŚCIANKI DZIAŁOWE) NIE SĄ WLICZANE POWIERZCHNIE OTWORÓW NA DRZWI I OKNA ORAZ NISZE W ELEMENTACH ZAMYKAJĄCYCH.
3. PRZEDSTAWIONA NA RZUCIE ARANŻACJA MA CHARAKTER PRZYKŁADOWY, UMEBLOWANIE NIE STANOWI WYPOSAŻENIA NABYWANEGO LOKALU.

SKALA 0 1 2,0m

ŚCIANKI DZIAŁOWE NADAJĄCE SIĘ DO DEMONTAŻU

BIURO SPRZEDAŻY
Mława, ul.Długa 7(nad Moda i Styl)
tel.537 570 239
mail:biuro@zeranskidevelopment.pl

www.zeranskidevelopment.pl